Andernacher Bimswerk GmbH & Co KG
Füllscheuer Weg 22, 56626 Andernach
Telefon: 02632 / 2006 - 0
www.abi-beton.de
info@abi-beton.de

Hinweise zur Rücknahme von Transportgestellen, Abhebeschuhen oder Drehgestellen

Die Rücknahme von der Baustelle kann nur funktionieren, wenn folgende Hinweise beachtet werden:

1) Innenlader – Langes Transportgestell

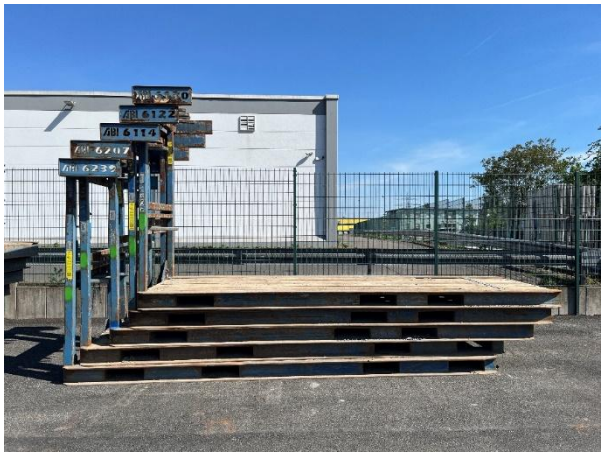

Länge 7,50 m
Breite 1,55 m
Höhe 2,35 m
Bodenhöhe 0,18 m
Leergewicht 1.750 kg

- Innenlader-Paletten nur auf ebenen, waagerechten und tragfähigen Boden lagern.
- Schon eine Neigung von 5° führt zu einer Gefährdung beim Aufnehmen der Gestelle.
- Die Transportgestelle sind besenrein zurück zu geben.
- Es dürfen maximal 5 Gestelle aufeinandergestapelt werden.

2) Innenlader – Kurzes Transportgestell



Länge 4,70 m
Breite 1,55 m
Höhe 2,35 m
Bodenhöhe 0,18 m
Leergewicht 1.250 kg

- Innenlader-Paletten nur auf ebenen, waagerechten und tragfähigen Boden lagern.
- Schon eine Neigung von 5° führt zu einer Gefährdung beim Aufnehmen der Gestelle.
- Die Transportgestelle sind besenrein zurück zu geben.
- Es dürfen maximal 7 Gestelle aufeinandergestapelt werden.

3) Abhebeschuhe





- Ein Satz Abhebeschuhe besteht immer aus 4 x C-Haken.
- Die Abhebeschuhe sind in der Transportkiste zu lagern.

4) Nuspl – Drehgestell



Länge 3,00 m
Breite 2,25 m
Höhe 2,30 m
Leergewicht 1.300 kg

- Nuspl - Drehgestell auf Vollzähligkeit vom Zubehör prüfen und für den Transport vorbereiten.
- In der Transportkiste befindet sich eine Stückliste / Bedienungsanleitung.

Weitere Hinweise finden sich auf unserer Homepage: https://www.abi-beton.de/downloadcenter.php